



10^a - VARIANTE AL P.R.G. VIGENTE

(comma 2, art. 41 L.R. 20/00)

Adottata con D.C.C. n. 57 del 09/09/2008

Approvata con D.C.C. n. 10 del 03/03/2009

SINDACO

Laura Rossi

PROGETTISTA

Gabriele Montanari

ASSESSORE URBANISTICA

Eleonora Proni

UFFICIO DI PIANO

Fiorenzo Venturi

SEGRETARIO GENERALE

Anna Maria Dellacasa Bellingegni

Bruno Mazzoni

Mirko Marescotti

Massimo Cevenini

RESPONSABILE SETTORE URBANISTICA

Gabriele Montanari

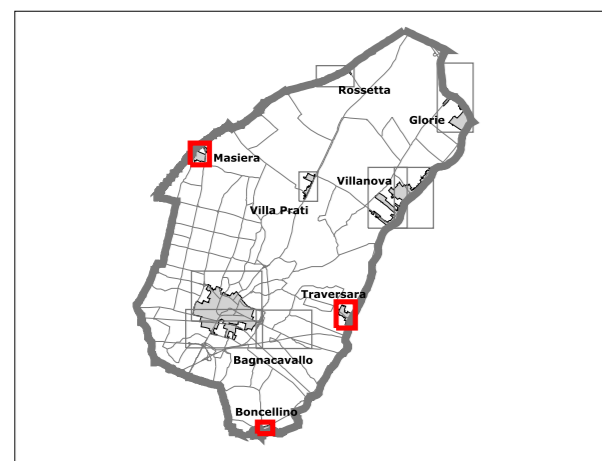

Tav. 7 - Boncellino - Masiera

Traversara

scala 1:2000

elaborazioni grafiche: SISTE

Agg. 01/09/2008

LEGENDA

RICOGNIZIONE DEI CONFINI		ZONE OMOGENEE "F"	
●●●●●	Confine Comunale	▨	F1) - Zone per attrezzature di interesse comunale e sovcomunale (art. 45)
▬▬▬▬▬	Territorio Urbanizzato	▨	F2) - Zone cimiteriali (art. 46)
⋯⋯⋯⋯	Centro Storico	▨	F3) - Zone destinate ad edifici scolastici (art. 47)
▬▬▬▬▬	Piano Particolareggiato Convenzione in atto	▨	F4) - Zone per attrezzature sanitarie ed ospedaliere (art. 48)
▬▬▬▬▬	Piano Particolareggiato Unitario	▨	FFS) - Zone destinate alla viabilità ed alle Ferrovie (art. 49) FF.SS
ZONE OMOGENEE "A"		▨	FFS) - Zone destinate alla viabilità ed alle Ferrovie (art. 49) Strade
▨	A) - Zone residenziali storiche (art. 11)	ZONE OMOGENEE "G"	
ZONE OMOGENEE "B"		▨	G1) - Zone a verde pubblico (art. 50) REALIZZATO
▨	B1) - Zone di completamento o sostituzione edilizia 1° impianto (art. 13)	▨	G1) - Zone a verde pubblico (art. 50) DI PREVISIONE
▨	B2) - Zone di completamento o sostituzione edilizia 2° impianto (art. 14)	▨	G2) - Zone a verde sportivo (art. 51) REALIZZATO
▨	B3) - Zone periurbane di impianto non recente (art. 15)	▨	G2) - Zone a verde sportivo (art. 51) DI PREVISIONE
▨	B4) - Aree di edilizia economica e popolare (art. 18)	▨	G3) - Zone per parcheggi pubblici (art. 52) REALIZZATI
ZONE OMOGENEE "C"		▨	G3) - Zone per parcheggi pubblici (art. 52) DI PREVISIONE
▨	C) - Zone di espansione o sostituzione edilizia coordinata (art. 17)	ZONE OMOGENEE "H"	
ZONE OMOGENEE "D"		▨	H1) - Zone a verde privato (art. 53)
▨	D1) - Completamento e sostituzione edilizia normale (art. 20)	▨	H1) - Zone a Parcheggi privati (art. 53)
▨	D2) - Completamento e sostituzione edilizia normale più recente (art. 21)	▨	H2) - Area turistico ricettiva ricreativa in ambito rurale (art. 55)
▨	D3) - Ampliamento e sostituzione edilizia coordinata (art. 22)	PIANI DI RECUPERO	
▨	D4) - Zone per infrastrutture tecniche (art. 23)	▨	▨
▨	D5) - Attività produttive da dismettere (art. 24)	▨	▨
AMBITI DI TUTELA		▨	▨
▨	Fascia di rispetto della viabilità esistente	▨	▨
▨	Linee metanodotti	▨	▨
▨	Corridoi di salvaguardia infrastrutturale	▨	▨
▨	Fasce di rispetto Elettrodotti	▨	▨
▨	Rispetto ferroviario	▨	▨
▨	Rispetto Cimiteriale	▨	▨
▨	Area a vincolo paesaggistico (art. 46 L.R. 31/02)	▨	▨
01	Edifici di valore Architettonico	▨	▨
02	Edifici di valore Ambientale	▨	▨
ZONE OMOGENEE "E"		▨	▨
▨	E5) - Zona agricola di difficile scolo	▨	▨
▨	E6) - Zone di rispetto all'abitato	▨	▨
▨	E7) - Zone di rispetto ai corsi d'acqua	▨	▨
▨	E9) - Zona agricola speciale	▨	▨
VINCOLI DI P.T.C.P.		▨	▨
▨	P.T.C.P. - Art. 17/B	▨	▨
▨	P.T.C.P. - Art. 18/B	▨	▨
▨	P.T.C.P. - Art. 19/B	▨	▨
▨	P.T.C.P. - Art. 25/A	▨	▨
▨	P.T.C.P. - Art. 17/B	▨	▨
▨	P.T.C.P. - Art. 19	▨	▨
▨	P.T.C.P. - Art. 20/B	▨	▨
▨	P.T.C.P. - Art. 20/C	▨	▨
▨	P.T.C.P. - Art. 21/D	▨	▨
▨	P.T.C.P. - Art. 24/A	▨	▨

